

# 26º Congresso Nacional de Medicina Interna

VII Congresso Ibérico  
de Medicina Interna

VII Congreso Iberico  
Medicina Interna

## Programa Científico

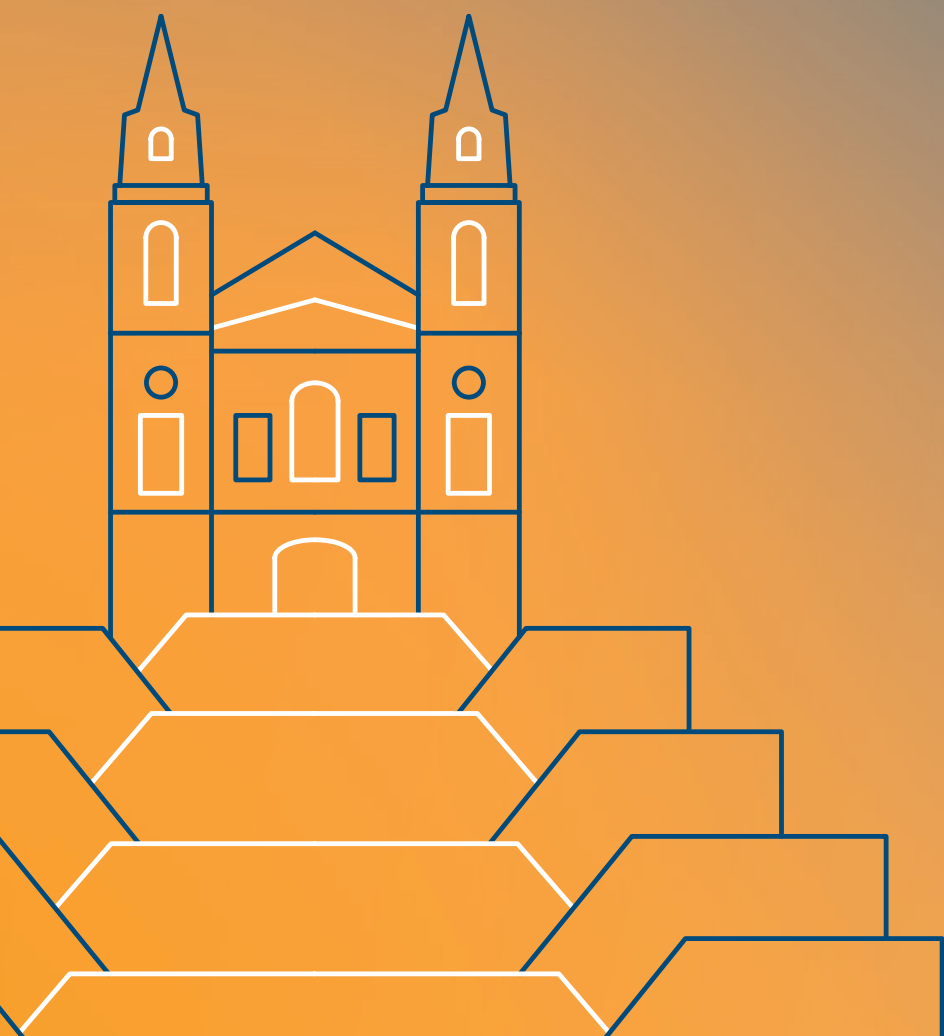

# MEDICINA INTERNA 2020

Degrau a  
degrau,  
construir  
o futuro!



*O Presidente da República*

COM O ALTO PATROCÍNIO  
DE SUA EXCELENCIA



## Bem-vindos

O Congresso Nacional de Medicina Interna é a reunião magna dos internistas portugueses e o momento por excelência de encontro, actualização de conhecimentos, troca de experiências e partilha de resultados de discussão em torno de ideias e projectos de futuro, seus e de todos os que por estes dias se lhes associam, internos ou especialistas.

O próximo congresso realizar-se-á entre os dias 21 a 24 de Maio de 2020, em Braga, cidade bimilenária e sempre activa, desde o passado aos nossos dias, nomeadamente na história, na cultura, na educação e investigação, contando com instituições de referência como a Universidade do Minho e sua Escola de Medicina, ou o INL- Instituto Internacional de Nanotecnologia, além de estar inserida numa região activa, jovem e dinâmica, demonstrada pela presença do concelho de Braga e concelhos vizinhos no topo dos maiores exportadores nacionais. O 26º congresso decorrerá no Altice Fórum Braga, espaço amplo, funcional e moderno, recentemente renovado e já habituado a grandes realizações. Estarão presentes temas dos mais frequentes na nossa prática, desde AVC, Diabetes mellitus e suas incidências, infecção, insuficiência cardíaca, auto-imunidade, cuidados paliativos, hospitalização domiciliária, a formação, até questões como as implicações das alterações do ambiente, papel na medicina de novas áreas como a nanotecnologia ou as tecnologias de informação.

O nosso lema: “Degrau a degrau, construir o futuro!” – inspiração na dinâmica que nos cerca, na vontade fazer melhor pelos nossos doentes, com persistência e dedicação necessárias à superação de dificuldades, de que é exemplo maior o monumental Bom Jesus do Monte, actualmente inscrito no Património Mundial da Humanidade, fruto do labor e persistência de numerosas gerações e projectando-se no futuro.

Contamos convosco e esperamos a vossa participação!

A Comissão Organizadora

# Programa Científico

## Sábado e Domingo, 22 e 23 de Agosto

- 08.00 > 19.00** Cursos Pré-Congresso - Escola de Medicina da Universidade do Minho; Hospital de Braga
- Curso POCUS - Coordenador - Dr. José Mariz - Duração 1 ½ nos dias 22 e 23/08/2020
  - Curso Básico de Cuidados Paliativos - Coordenadora - Dr<sup>a</sup> Elga Freire - Duração 2 dias - 22 e 23/08/2020
  - Curso de Imunologia Clínica – Vasculites - Coordenadora - Dr<sup>a</sup> Graziela Carvalheiras - Duração 1 dia - 22/08/2020

## Quarta 26 de Agosto

- 08.00 > 19.00** Cursos Pré- Congresso - Altice Fórum Braga
- Curso de Hipertensão secundária: algoritmos diagnósticos - Coordenadora - Dr<sup>a</sup> Vitória Cunha - Duração 4h no 27/8/2020
  - Curso de Bioética - Coordenador - Dr. António Carneiro - Duração 3 dias - Curso Online nos dias 24, 25 e 26/08/2020

## Quinta, 27 de Agosto

SALAS	Grande Auditorio	Pequeno Auditorio	Sala de Congressos
<b>08.00 &gt; 13.30</b>	Cursos Pré- Congresso - Altice Fórum Braga		
<b>14.30 &gt; 15.15</b>	Comunicações livres (salas paralelas) Sessão de posters (pavilhão/ exposição técnica)		
<b>15.15 &gt; 16.00</b>	<b>Endless resistance. Endless antibiotics?</b> <b>Presidente:</b> Dr. Fernando Rosas Vieira <b>Moderador:</b> Prof. Dr. Alexandre Carvalho 1. Demografia de uma catástrofe previsível 2. Como controlar esta maré? <b>Dra. Paula Baptista</b> 3. Criatividade no combate à Resistência aos antimicrobianos <b>Dra. Joana Alves</b>	<b>Medicina Interna e a Formação Pré-Graduada: Que Papel?</b> <b>Presidente:</b> Prof. Dr. Rui Vitorino 1. Contributo da MI na formação do aluno e implicações para a estrutura do serviço <b>Prof. Dr. Armando Carvalho</b> 2. Simulação Clínica e novas tecnologias no apoio ao ensino Médico: papel da MI <b>Prof. Dr. Miguel Castelo Branco</b> 3. Novos modelos de Ensino Médico - patient-based learning, papel da MI <b>Prof. Dr. João Cerqueira</b>	<b>Limiares da Auto-imunidade: Actualização</b> <b>Presidente:</b> Dra. Léilita Santos <b>Moderadores:</b> Dr. Antonio Marinho e Dr. Fernando Salvador 1. Auto-imunidade 2019/2021 <b>Dra. Susana Oliveira</b> 2. Mecanismos imunológicos e patológicos na auto-inflamação <b>Dra. Raquel Faria</b> 3. Mecanismos imunológicos e patológicos na Imunodeficiência <b>Dr. Antonio Marinho</b>
<b>16:00 &gt; 16.30</b>	-	-	-
<b>16.30 &gt; 17.00</b>	<b>Centro de Medicina Digital P5</b> <b>Prof. Dr. Pedro Morgado</b>	-	-
<b>17.30 &gt; 18.00</b>	Sessão Solene de Abertura <b>Presidente SPMI:</b> Dr. João Araújo Correia <b>Presidente SEMI:</b> Dr. Ricardo Gomez Huelgas <b>Presidente EFIM:</b> Prof. Dr. Nicola Montano <b>Bastónario da OM:</b> Dr. Miguel Guimarães <b>Presidente do Congresso:</b> Dr. Narciso Oliveira <b>Presidente CMB:</b> Dr. Ricardo Rio <b>Presidente da APMGF:</b> Dr. Rui Nogueira <b>Presidente da APAH:</b> Dr. Alexandre Lourenço		
<b>18.00 &gt; 18.15</b>	"Prémio Nacional de Medicina Interna 2020" – Entrega a título póstumo ao Dr. Pedro Marques da Silva		
<b>18.15 &gt; 19.00</b>	Conferência de Abertura <b>Prof. Miguel Bandeira</b>		

# Sexta, 28 de Agosto

SALAS

Grande Auditorio

Pequeno Auditorio

Sala de Congressos

08.00 > 09.00

Comunicações livres (salas paralelas)  
Sessão de posters (pavilhão/ exposição técnica)

09.00 > 10.30

## Abordagem na Insuficiência Cardíaca: Como é que eu faço?

**Presidente:** Prof. Dr. Emilio Casariego Vales  
**Moderador:** Prof. Dr. Paulo Bettencourt

1. Como faço o diagnóstico?  
Prof. Dr. Paulo Bettencourt
2. Como uso diuréticos nos doentes com HFrEF?  
Prof. Dra. Joana Pimenta
3. Como trato os doentes com Insuficiência renal e HFrEF?  
Dra. Irene Marques
4. Como trato dos diabéticos com HFrEF?  
Dr. Pedro Morais Sarmento

## Publicação Médica - novos problemas, novos desafios

**Presidente:** Dr. Luís Duarte Costa  
**Conferencista:** Dra. Helena Donato

## Medicina Interna e a formação pós graduada: onde estamos?

**Presidente:** Profª. Maria do Patrocínio Nunes  
**Moderador:** Dr. António Martins Baptista

1. Novo Programa de Formação em Medicina Interna: as fundamentações  
Prof. Dr. Pedro Cunha
2. Aquisição de competências específicas: investir durante ou após o internato?  
Dr. Vasco Barreto
3. Cursos, workshops, pós-graduações certificadas: papel, preço e acessibilidade no currículo do Interno de Medicina Interna  
Dr. Nuno Bernardino Vieira

## Plano individual e integrado em cuidados paliativos

**Presidente:** Prof. Dr. Manuel Teixeira Veríssimo  
**Moderador:** Dra. Teresa Macedo

1. Nutrição  
Dra. Patricia Afonso Mendes
2. Doente crónico avançado: extensão dos cuidados hospitalares ao domicílio  
Dra. Maria do Céu Rocha
3. Apoio ao cuidador informal  
Enfª. Júlia Alves

## A MI na Pandemia Covid-19

**Presidente:** Dr. Francisco Parente  
**Moderador:** Dra. Anabela Oliveira

1. A MI na Resposta Estruturada do SNS – Resultados do Inquérito SPMI nos Hospitais Covid do País  
Dr. João Correia
2. Reestruturação dos Serviços de MI-Cuidar dos doentes Covid e Não Covid  
Dr. Vítor Paixão Dias
3. As mudanças nos SU's que a Covid obrigou vão perdurar?  
Dra. Joana Cunha

10.30 > 11.00

Coffee Break

11.00 > 12.00

## Medicina de Precisão

**Presidente:** Prof. Dr. Nicola Montano  
**Conferencista:** Prof. Dr. Miguel Oliveira

12.15 > 13.15

**SIMPOSIO**  
**NOVARTIS**  
INSUFICIÊNCIA CARDÍACA

## Hospitalização por Insuficiência Cardíaca: Oportunidade única para alterar o prognóstico do doente

**Chairman:** Prof. Paulo Bettencourt

12h15 - 12h20 (5 min)

Abertura

Prof. Paulo Bettencourt

12h25 - 12h35 (10 min)

“Check-list de pré-alta para o doente hospitalizado por IC”  
Porque é necessário?

Prof. Paulo Bettencourt

12h35 - 13h05 (30 min)

Como utilizar a check-list de pré-alta na prática clínica

Profª. Joana Pimenta & Dr.

Pedro Morais Sarmento

13h05 - 13h15 (10 min)

Q&A e conclusões

Todos

**SIMPOSIO**  
**ALIANÇA LILLY BOEHRINGER**  
DIABETES

**SIMPOSIO**  
**DAIICHI SANKYO**  
ANTICOAGULAÇÃO

## Da RWE às novas perspetivas na gestão da anticoagulação

Desafios iminentes para o internista

25 min

Repensar a abordagem da FA no doente idoso

**Comunicador:** Dr. João Delgado

25 min

Considerações atuais na abordagem do doente com TEV

**Comunicador:** Dra. Carolina Guedes

10 min

Discussão e Conclusões

**Moderador:** Dr. António Oliveira e Silva

13.00 > 14.30	<b>Almoço</b>		
13.30 > 14.30	SIMPOSIO	SIMPOSIO	SIMPOSIO
14.30 > 15.15	<b>Doenças Pulmonares Obstrutivas: O que há de novo?</b> <b>Presidente:</b> Dra. Sameiro Ferreira <b>Moderador:</b> Dr. Alfredo Martins 1. Asma Brônquica <b>Prof. Dr. Jaime Correia de Sousa</b> 2. Doença Pulmonar Obstrutiva Crónica <b>Dr. Miguel Guimarães</b> 3. Bronquiectasias <b>Dra. Célia Cruz</b>	<b>Medicina Interna fora do Hospital</b> <b>Presidente:</b> Dra. Francisca Delerue <b>Moderadora:</b> Dra. Olga Gonçalves 1. Consultoria de Medicina Interna no Pós-alta Hospitalar <b>Dra. Sofia Sobral</b> 2. Hospitalização domiciliária - Prós e Contras <b>Dra. Rita Nortadas ; Prof. Dr. Armando Carvalho</b>	<b>Problemas agudos da gravidez e puerpério</b> <b>Presidente:</b> Dra. Inês Palma dos Reis <b>Moderador:</b> Dra. Catarina Conceição 1. Tromboembolismo venoso <b>Dra. Filipa Lourenço</b> 2. Crise hipertensiva e Pré-Eclâmpsia <b>Dra. Ana Oliveira</b> 3. Convulsão sem Hipertensão Arterial <b>Dr. Pedro C. Azevedo</b>
15.15 > 16.00	<b>Infeções em doentes complexos</b> <b>Presidente:</b> Dr. Júlio de Oliveira <b>Moderador:</b> Prof. Dr. Carlos Lumbereras Bermejo 1. Infeções associadas aos novos fármacos anti-neoplásicos <b>Dra. Isabel Ruiz</b> 2. Infeções emergentes no doente neutropénico <b>Dr. Manuel Lizasoain</b> 3. Antibioterapia empírica à volta da multi-resistência <b>Dr. António Ramos</b>		<b>Autoimunidade na clínica</b> <b>Presidente:</b> Prof. Dr. Carlos Capela <b>Moderadores:</b> Dr. Nuno Riso <b>Palestrante:</b> Dr. Faustino Ferreira 1. Artrite reumatóide no idoso <b>Dr. Jorge Fortuna</b> 2. Lúpus na grávida <b>Dra. Graziela Carvalheiras</b> 3. Anticorpos anti-nucleares positivos: o que fazer com eles? <b>Dra. Vera Bernardino</b>
16.15 > 17.15		<b>SIMPOSIO MUNDIPHARMA DIABETES TIPO II</b>	<b>SIMPOSIO BOEHRINGER INGELHEIM ANTICOAGULAÇÃO</b>  Otimização da anticoagulação oral na doença Tromboembólica: Equilíbrio entre a eficácia e segurança <b>Moderador:</b> Prof Pedro Von Hafe <b>Palestrantes:</b> Prof. Dra. Natália António e Prof. Dra. Joana Pimenta
17.00 > 17.30	<b>Coffee Break</b>		
17.30 > 18.15	Comunicações livres (salas paralelas) Sessão de posters (pavilhão/ exposição técnica)		
18.15 > 19.00	Reuniões NE (Salas Paralelas)		
18.30 > 20.30	Assembleia Geral SPMI – Pequeno auditório		

# Sábado, 29 de Agosto

SALAS	Grande Auditorio	Pequeno Auditorio	Sala de Congressos
<b>08.00 &gt; 09.00</b> Comunicações livres (salas paralelas) Sessão de posters (pavilhão/ exposição técnica)			
<b>09.00 &gt; 09.45</b>	<b>Cuidados Paliativos no doente não oncológico</b> <b>Presidente:</b> Dr. Jesus Díez Manglano <b>Moderador:</b> Dra. Elga Freire 1. Abordagem da dispneia na doença respiratória crónica e na IC avançada <b>Dra. Sara Vieira Silva</b> 2. Demência: necessidades e oportunidades nos cuidados <b>Dra. Rosa Encarnação</b> 3. Doença renal crónica: o estado da arte <b>Dra. Ana Branco</b>	<b>VIH: uma pandemia em evolução? Repensar estratégias</b> <b>Presidente:</b> Dr. José Vera <b>Moderador:</b> Dra. Helena Sarmento; Dra. Cristina Teotónio 1. Que competência para o acompanhamento destes doentes? <b>Dr. José Vera</b> 2. VIH no feminino <b>Dra. Teresa Branco</b> 3. Gestão do doente: da emaciação à obesidade <b>Dra. Margarida Mota</b>	<b>Da Inteligência emocional à Inteligência Artificial no Serviço de Urgência</b> <b>Presidente:</b> Dra. Maria Luz Brazão <b>Moderador:</b> Dr. Jorge Teixeira 1. A importância da Inteligência emocional na urgência do Futuro <b>Dra. Maria João Lobão</b> 2. Impacto da Inteligência Artificial/ Big DATA no desempenho do médico <b>Prof. Eng. Paulo Novais</b>
<b>09.45 &gt; 10.30</b>	<b>Alterações climáticas: impacto na saúde</b> <b>Presidente:</b> Dr. A. Rodrigues Dias <b>Moderador:</b> Prof. Dr. Filipe Duarte Santos Efeitos das alterações climáticas na saúde humana <b>Prof. Dr. Baltazar Nunes</b> Alterações climáticas e infeções transmitidas por vectores. <b>Prof. Dra. Ana Sofia Santos</b> Adaptação do sector da Saúde às alterações climáticas no Sul da Europa <b>Eng<sup>a</sup>. Anabela Santiago</b>	<b>A Medicina (Interna) no meu país: oportunidades e barreiras à cooperação</b> <b>Presidente:</b> Dr. Miguel Guimarães <b>Moderador:</b> Dr. Luís Campos Angola <b>Dra. Fernanda Dias</b> Cabo Verde <b>Dr. Sousa Santos</b> Moçambique <b>Dr. Sam Patel</b> Brasil <b>Dr. Guilherme Barcellos</b>	<b>Risco e segurança do doente em Medicina Interna</b> <b>Presidente:</b> Dr. João Sá <b>Moderador:</b> Dr. Paulo Gouveia 1. Segurança do doente <b>Prof. Dr. José Fragata</b> 2. Experiência dum centro - Hospital de Braga <b>Enf<sup>a</sup>. Sílvia Oliveira</b> 3. Morbi-mortalidade na Península Ibérica <b>Dr. Manuel Delgado</b>
<b>10.30 &gt; 11.00</b>	<b>Coffee Break</b>		
<b>11.00 &gt; 12.00</b>	<b>O Futuro da Medicina Interna nos nossos países — Análise SWOT</b> Espanha <b>Dr. Jesus Díez Manglano;</b> <b>Dr. Ricardo Gomez Huelgas</b> Brasil <b>Dr. Guilherme Barcellos;</b> <b>Prof. Dra. Maria do Patrocínio Nunes</b> México <b>Dr Alfredo Cabrera Rayo</b> Portugal <b>Dr. João Araújo Correia; Dr. Vasco Barreto</b>		
<b>12.15 &gt; 13.15</b>	<b>SIMPOSIO BAYER ANTICOAGULAÇÃO</b>	<b>SIMPOSIO MSD DIABETES</b>	<b>SIMPOSIO ASTRAZENECA SIMPOSIO/FORMAÇÃO</b>
<b>13.00 &gt; 14.30</b>	<b>Almoço</b>		
<b>13.30 &gt; 14.30</b>	<b>SIMPOSIO</b>	<b>SIMPOSIO</b>	<b>SIMPOSIO</b>

14.30 > 15.15	<b>Medicina Interna no Hospital</b> <b>Presidente:</b> Dr. Xavier Corbella <b>Moderador:</b> Dr. Jorge Crespo 1. A Medicina Interna na Orto geriatria <b>Dra. Rafaela Veríssimo</b> 2. A Medicina interna e o Doente Crítico <b>Dr. António Maia Gonçalves</b> 3. Co-Gestão do Doente cirúrgico <b>Prof. Dra. Alexandra Bayão Horta</b>	<b>Fim de vida e morte eminente numa enfermaria de medicina interna</b> <b>Moderador:</b> Dr. Juan Garcia 1. Reconhecer e planejar o fim de vida <b>Dr. António H. Carneiro</b> 2. Quando a morte é iminente <b>Dr. Rui Carneiro</b>	<b>Tarde do Jovem Internista</b> <b>Moderador:</b> Dr. António Novais 1. Aptidões não clínicas: comunicação e gestão de conflito <b>Prof. Dr. Pedro Morgado</b> 2. Aptidões não clínicas: tomada de decisão e liderança <b>Dr. Emídio Carreiro</b> 3. Regulamento Geral de Protecção de Dados: o que muda na clínica e investigação <b>Dra. Inês Folhadela</b>
15.15 > 16.00	<b>Não fiques parado, Faz alguma coisa! — Angústias COVID-19</b> <b>Presidente:</b> Prof. Dr. Alexandre Carvalho <b>Moderador:</b> Dra. Raquel Calisto 1. Epidemiologia(s); <b>Dra. Ana Maria Correia</b> 2. Estratégias farmacológicas; <b>Dr. André Santa-Cruz João</b> 3. Estratégias ventilatórias <b>Dr. Marco Fernandes</b>	<b>Atualização em doenças do fígado</b> <b>Presidente:</b> Prof. Dr. Rui Perdigoto <b>Moderador:</b> Prof.ª Dra. Helena Pessegueiro Miranda 1. Peritonite bacteriana espontânea e Infecções no doente cirrótico <b>Dra. Joana Cochicho</b> 2. Síndrome Hepato-renal e alterações hidro-electrolíticas <b>Dra. Inês Pinho</b> 3. Referenciação para o Transplante Hepático <b>Dra. Joana Espírito Santo</b>	
16.15 > 17.15	SIMPOSIO	SIMPOSIO	SIMPOSIO
17.00 > 17.30	Coffee Break		
17.30 > 18.15	Comunicações livres (salas paralelas) Sessão de posters (pavilhão/ exposição técnica)		
18.15 > 19.00	Reuniões NE		
19.00 > 20.30	Assembleia Geral do Colégio de Medicina Interna da Ordem dos Médicos – Pequeno auditório		

# Domingo, 30 de Agosto

SALAS	Grande Auditorio	Pequeno Auditorio	Sala de Congressos
-------	------------------	-------------------	--------------------

8.30 > 9.00

Sessão de Posters selecionados  
Sessão de Comunicações selecionadas

<b>09.00 &gt; 09.45</b>	<b>Educação para a Saude na Diabetes Mellitus Tipo 2</b> <b>Presidente:</b> Dr. Estevão de Pape <b>Moderador:</b> Prof. Dra. Léilita Santos 1. Nutrição Dra. Edite Nascimento 2. Exercício Físico Prof. Dr. Romeu Mendes 3. Sexualidade no doente diabético Dr. Nuno Trovão	<b>Doenças cérebro-vasculares: Atualização</b> <b>Presidente:</b> Dr. António Oliveira e Silva <b>Moderador:</b> Dra. Ana Paiva Nunes 1. Trombólise Off-Label: mitos e realidades na era da trombectomia Dr. Paulo Castro Chaves 2. Hipocoagulação após AVC: quando iniciar. Fármaco mais adequado Dra. Marisa Mariano 3. ESUS: estado da arte e qual a melhor abordagem Dr. Tiago Gregório	<b>HOT TOPICS</b> <b>Presidente:</b> Dra. Diana Guerra <b>Moderador:</b> Dra. Mafalda Santos 1. Novos métodos de diagnóstico microbiológico Dr. João Neves 2. Burnout na Classe Médica: Estudo Nacional. O que aprendemos? Dra. Nidia Zóximo
-------------------------	-----------------------------------------------------------------------------------------------------------------------------------------------------------------------------------------------------------------------------------------------------------------------------------------------------	---------------------------------------------------------------------------------------------------------------------------------------------------------------------------------------------------------------------------------------------------------------------------------------------------------------------------------------------------------------------------------------------------------------------	----------------------------------------------------------------------------------------------------------------------------------------------------------------------------------------------------------------------------------------------------------------

**09.45 > 10.45** **Medical Applications of Nanotechnology**  
Prof. Doutor Paulo Freitas

**10.45 > 11.15**

**Coffee Break**

**11.15 > 12.00** **Saúde do Médico**  
**Moderador:** Prof. Dra. Felisbela Lopes  
Prof. Dr. Sobrinho Simões  
Prof. Dr. Júlio Machado Vaz

**12.15 > 13.30**

Nomeação dos Sócios Honorários  
Entrega de Prémio Risco Cardiovascular Dr. Pedro Marques da Silva\*  
Entrega de Bolsa de Investigação SPMI  
Entrega de prémios aos melhores trabalhos apresentados  
Apresentação do 27º CNMI

\*Prémio Risco Cardiovascular Dr. Pedro Marques da Silva — prémio atribuído à melhor Comunicação Oral — Patrocínio Exclusivo Bayer

Sujeito a alterações por contingências devidas à pandemia COVID-19



# Júris dos Prémios para as Melhores Comunicações

## Prémio Melhor comunicação oral

Presidente - Prof. Dr. Alexandre Carvalho  
Vogal - Dra. M<sup>a</sup> Luz Brazão  
Vogal - Dr. Luís Duarte Costa  
Vogal - Prof. Dr. Pedro Cunha

## Prémio Melhor Poster

Presidente - Prof. Dr. Carlos Capela  
Vogal - Dr. Luís Campos  
Vogal - Dra. Mafalda Santos  
Vogal - Dr. Nuno Bernardino Vieira

## Prémio Melhor Caso Clínico

Presidente - Dr. António Oliveira e Silva  
Vogal - Dra. Diana Guerra  
Vogal - Dr. António Martins Baptista  
Vogal - Dra. Manuela Vasconcelos

## Prémio Melhor Imagem em Medicina

Presidente - Dr. Narciso Oliveira  
Vogal - Dra. Helena Sarmiento  
Vogal - Dr. Jorge Crespo  
Vogal - Dra. Olga Gonçalves  
Vogal - Dr. André Santa-Cruz João

## Prémio Dr. Pedro Marques da Silva

1) Presidente – Prof. Mário Espiga de Macedo  
2) 1<sup>o</sup> Vogal – Presidente da SPMI: Dr. João Araújo Correia  
3) 2<sup>o</sup> Vogal – Coordenador do EIMI: Prof. Lélita Santos  
4) 3<sup>o</sup> Vogal – Coordenador do NERV: Dr. Francisco Araújo  
5) 4<sup>o</sup> Vogal – Coordenador Adjunto do NEDR: Dr. José Pereira Moura

## ATRIBUIÇÃO DE PRÉMIOS:

Prémio melhor Comunicação Oral:  
**1.000,00 € \***

Prémio melhor Caso Clínico:  
**600,00 € \***

Prémio melhor Poster:  
**500,00 € \***

Prémio melhor Imagem em Medicina:  
**400,00 €\***

Prémio em “Cheque-livro” pelas livrarias presentes

\*Valor em actividades de formação ou investigação do FORMI e de organizações da SPMI

### Comissão Organizadora

Narciso Oliveira, Presidente do Congresso

Manuela Vasconcelos, Secretária Geral

Paulo Gouveia, Tesoureiro

André Santa-Cruz

Cindy Tribuna

Cristina da ngela

Isabel Apolinário

Isabel Silva

Margarida Monteiro

Maria do Céu Rodrigues

Marina Alves

Olinda Caetano

Rita Marques

Sofia Caridade

Vânia Gomes

(Hospital de Braga)

### Comissão Científica

Presidente: Carlos Capela, H. Braga

Alexandre Carvalho, H. Braga

António Oliveira e Silva, H. Braga

Francisco Nunes Gonçalves, H. Braga

Guilherme Gomes, H. Braga

Ilídio Brandão, H. Braga

Juan Garcia, H. Braga

Luísa Pinto, H. Braga

Maria João Regadas, H. Braga

Rosário Araújo, H. Braga

Sofia Esperança, H. Braga

Teresa Pimentel, H. Braga

Augusto Duarte, CHMA-Vila Nova de Famalicão

Carlos Oliveira, H. Santa Maria Maior (Barcelos)

Jorge Cotter, H. Senhora da Oliveira (Guimarães)

Paula Brandão, ULSAM - Ponte do Lima

Diana Guerra, ULSAM - Viana do Castelo

Carmélia Rodrigues, ULSAM - Viana do Castelo

### Direcção SPMI

João Araújo Correia, CHU Porto- HGSA

António Oliveira e Silva, H. Braga

Lêlita Santos, CHU Coimbra

Luís Duarte Costa, Hospital da Luz

Vasco Barreto, ULS Matosinhos

Fernando Salvador, CHTMAD – Vila Real

Vítor Branco, CH Cova da Beira - Covilhã

Maria da Luz Brazão, Hospital Nélio Mendonça - Funchal

Jorge Crespo, CHU Coimbra

Armando Carvalho, CHU Coimbra

João Sá, Hospital da Luz

Rui Vitorino, CHULN – H. Santa Maria

Olga Gonçalves, CHVN Gaia/Espinho

Nuno Bernardino Vieira, CHU Algarve - H. Portimão

Mafalda Santos, CHEDV – H. São Sebastião

### SEMI

Ricardo Huelgas

Carlos Lumbreras Bermejo

Jesus Diez Manglano

### Coordenadores NE > SPMI

António H. Carneiro, H. Arrábida

António Marinho, CHU Porto - HGSA

Arsénio Santos, CHU Coimbra

Estevão Pape, H. Garcia d'Orta

Luís Brito Avô, CHLN-H. Santa Maria

Alfredo Martins, H. Arrábida

Luísa Fonseca

Carolina Guedes, ULISM

José Vera, CH Barreiro Montijo

José António Briote Mariz, H. Braga

J. Gorjão Clara

Francisca Delerue, H. Garcia d'Orta

Paulo Bettencourt, H. CUF Porto

Inês Palma dos Reis

Elga René Freire, CHU Porto

Aníbal Marinho, CHU Porto

Francisco Araújo, H. Beatriz Angelo

António Grilo Novais, CH Tondela/Viseu

## ORGANIZAÇÃO

### SECRETARIADO EXECUTIVO



SOCIEDADE PORTUGUESA  
DE MEDICINA INTERNA

[www.spmi.pt](http://www.spmi.pt)

[secretariado@spmi.pt](mailto:secretariado@spmi.pt)

### AGÊNCIA DE CONGRESSOS E EVENTOS

**THE** House  
of Events

THE HOUSE OF EVENTS

[www.the.pt](http://www.the.pt)

E. [26cnmi@the.pt](mailto:26cnmi@the.pt)

T. +351 228 348 940

<https://www.spmi.pt/26congresso/>

